

BUNDESAMT FÜR  
SEESCHIFFFAHRT  
UND  
HYDROGRAPHIE

# Nachrichten für Seefahrer

## Notices to Mariners

Amtliche Veröffentlichungen für die Seeschifffahrt  
*Official Maritime Publication*

24. März 2023 · 154. Jahrgang  
24 March 2023 · Volume 154

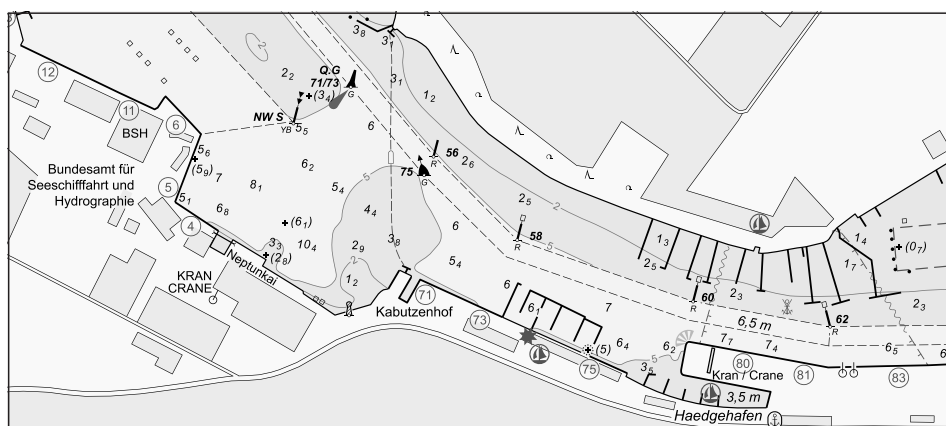

Nfs 12/2023

**Karten, Seehandbücher und Leuchtfeuerverzeichnisse usw. bitte sofort berichtigen.**

Geographische Länge bezogen auf den Nullmeridian.

Kurse und Peilungen rechtweisend in Graden von 000° bis 360°.

Sektorengrenzen der Feuer von See aus.

Tragweiten für 10 sm meteorologische Sichtweite; Sichtweiten für 5 m Augeshöhe.

Tiefenangaben und trockenfallende Höhen bezogen auf das Kartennull.

Andere Höhen bezogen auf kartenspezifische Höhenbezugsflächen.

Entfernungsangaben in metrischen Maßen sowie in Seemeilen (sm) und Kabellängen (kbl).

Zeichen und Abkürzungen in den deutschen Seekarten siehe Karte 1/INT 1.

Weitere Abkürzungen und Erklärungen sind in der „Jährlichen Beilage zu den Nachrichten für Seefahrer“ (NfS) sowie im „Handbuch für Brücke und Kartenhaus“ enthalten.

**Übersetzungen**

Die bereitgestellten englischen Übersetzungen sind ein Service für die internationale Schifffahrt. Rechtsverbindlich ist der deutsche Text.

**Freiwillige Mitarbeit**

Jeder Hinweis zur Vervollständigung oder Berichtigung der nautischen Veröffentlichungen dient der Seeschifffahrt. Beiträge erbitten wir an das:

Bundesamt für Seeschifffahrt und Hydrographie  
Neptunallee 5, 18057 Rostock  
Telefon/*Telephone* +49 (0) 3 81 45 63-5 (Vermittlung/*operator*)  
Telefax +49 (0) 3 81 45 63-9 48 (Vermittlung/*operator*)  
E-Mail/*E-mail* nfs@bsh.de  
Internet www.bsh.de

Die Inhalte dieses Werkes sind rechtlich geschützt. Die dadurch begründeten Rechte, insbesondere die der Übersetzung, des Nachdrucks, des Vortrags, der Entnahme von Abbildungen und Tabellen, der Verbreitung, der Mikroverfilmung oder der Vervielfältigung auf anderen Wegen und der Speicherung bleiben, auch bei nur auszugsweiser Verwertung, vorbehalten. Eine Vervielfältigung dieses Werkes oder von Teilen dieses Werkes ist auch im Einzelfall nur in den Grenzen der gesetzlichen Bestimmungen der Bundesrepublik Deutschland zulässig.

Verbindlicher Endpreis Monatsabonnement € 14,00 inkl. MwSt., Einzelheft € 5,00 inkl. MwSt. (zzgl. Postzustellgebühr)

(für den Europäischen Wirtschaftsraum gelten die Preise als „Unverbindliche Preisempfehlung“)

© Bundesamt für Seeschifffahrt und Hydrographie  
Hamburg und Rostock 2023  
www.bsh.de  
ISSN-Nr. Druck 0027-7444  
Digital 1437-4048

**Charts, Sailing Directions and Lists of Lights etc. to be corrected immediately.**

Geographic longitude referred to Greenwich meridian.

True courses and bearings in degrees from 000° to 360°.

Sector limits of lights from seaward.

Luminous ranges at 10 nautical miles meteorological visibility, at 5 m height of eye.

Depths and drying heights referred to Chart Datum.

Other heights referred to chart specific height datum.

Distances in metric units, nautical miles, and cable lengths.

For symbols and abbreviations used in the German nautical charts, please refer to Karte 1/INT 1.

Additional abbreviations and explanations are provided in the enclosure to the “Annual enclosure to the Notices to Mariners” (NfS) and in the “Handbuch für Brücke und Kartenhaus”.

**Translations**

The provided English translations are a service for the international shipping. The German text version prevails in any case.

**Voluntary cooperation**

Any information provided to supplement or correct nautical publications supports the safety of navigation. Such information should be sent to:

*The contents of this publication are protected by copyright. All rights are reserved, specifically the rights of translation, reprinting, recitation, reuse of illustrations and tables, promulgation, reproduction on microfilm or in any other way, as well as the right of storage, either in whole or in part. Reproduction of this publication or parts of this publication is permitted only under the provisions of German law, also in individual cases.*

*Fixed price per month € 14.00 incl. VAT, single issue € 5.00 incl. VAT (plus postage)*

*(In the European Economic Area, the above prices are recommended prices)*

© Federal Maritime and Hydrographic Agency  
Hamburg and Rostock 2023  
www.bsh.de  
ISSN-Nr. Print 0027-7444  
Digital 1437-4048

**P- und T-Berichtigungen/P and T corrections**

Nach den Nachrichten für Seefahrer Heft 01/2021 bis zum Heft 11/2023

*According to the German Notices to Mariners (NfS) issue 01/2021 to issue 11/2023*

**Neuerscheinungen des BSH/New BSH publications**

Bücher/Books: 2155

Karten/Charts: DE1672/INT 1355

**Teil 1 – Berichtigungen zu den Karten/Part 1 – Corrections to charts****Nordsee/North Sea**

1160	1170	1540	1541
------	------	------	------

**Ostsee/Baltic Sea**

DE1672	T36	151	1672	2311	2340
T30	40	1671	T2210	2312	2342
36					

**Teil 2 – Berichtigungen zu den Seebüchern/Part 2 – Corrections to nautical publications**

2155	Funkdienst für die Klein- und Sportschiffahrt 2023
4001	Leuchtuerverzeichnis, südwestliche Ostsee 2023

**Teil 3 – Mitteilungen/Part 3 – Notifications**

- DE. Ostsee. Deutsche Ostseeküste. Artillerie-, Flugkörper- und Torpedoschießübungen/  
*DE. Baltic Sea. German Coast. Artillery, missile and torpedo firing exercises*
- DE. Ostsee. Deutsche Ostseeküste, östlicher Teil. Mecklenburg-Vorpommern. Brückenöffnungszeiten/  
*DE. Baltic Sea. German Coast, eastern part. Mecklenburg-Western Pomerania. Bridge openings*

**Beilagen/Enclosures**

- DE. BSH. Deckblätter zum Lfv./*DE. BSH. Corrections to the List of Lights*

**P- und T-Berichtigungen/*P and T corrections*****Gültige P- und T-Berichtigungen**  
vom 24. März 2023***P and T Corrections in force***  
*dated 24 March 2023*Nach den Nachrichten für Seefahrer  
Heft 01/2021 bis zum Heft 11/2023*According to the German Notices to Mariners (NfS)*  
*issue 01/2021 to issue 11/2023*

Karten-Nr. <i>Chart No.</i>	NfS-Heft-Nr. <i>NfS issue No.</i>	Karten-Nr. <i>Chart No.</i>	NfS-Heft-Nr. <i>NfS issue No.</i>
T 30	2022: 43	T 36	2022: 43
		T 2210	2022: 43

**Teil 1/Part 1****Berichtigungen zu den Karten/*Corrections to charts*****Nordsee/North Sea****★ 1160**

Letzte NfS:

10/23

Trage ein

*Insert***Norderney**

53° 41,83' N 007° 09,71' E

(WSA Ems-Nordsee 65/23) 12/23

**★ 1170**

Letzte NfS:

09/23

Trage ein

*Insert***Norderney**

53° 41,83' N 007° 09,71' E

Trage ein

*Insert***Plan B**

53° 41,827' N 007° 09,708' E

(WSA Ems-Nordsee 65/23) 12/23

**★ 1540**

Letzte NfS:

07/23

Streiche

*Delete***Bremerhaven**

53° 32,2' N 008° 34,5' E

53° 32,2' N 008° 34,7' E

(WSA Weser-Jade-Nordsee 22/23) 12/23

★ 1541

**Bremerhaven**

Letzte NfS:

07/23

Streiche

*Delete*

53° 32,15' N 008° 34,46' E

53° 32,18' N 008° 34,65' E

(WSA Weser-Jade-Nordsee 22/23) 12/23

**Ostsee/Baltic Sea****★ T 30****Fehmarnbelt**

INT 1353

Letzte NfS:

06/23

Trage ein

*Insert*

43/22 – T 30 aufgehoben/cancelled

zwischen

*between*

54° 36,32' N 011° 19,55' E  
 54° 36,10' N 011° 20,33' E  
 54° 34,95' N 011° 19,40' E  
 54° 35,19' N 011° 18,62' E  
 54° 36,32' N 011° 19,55' E

zwischen

*between*

54° 34,14' N 011° 17,75' E  
 54° 34,00' N 011° 18,25' E  
 54° 33,46' N 011° 17,81' E  
 54° 33,60' N 011° 17,31' E  
 54° 34,14' N 011° 17,75' E

(WSA Ostsee 66(P)/23) 12/23

**★ 36****SO-lich Fehmarnbelt**

INT 1352

Letzte NfS:

06/23

Trage ein

*Insert*

54° 22,06' N 011° 31,97' E

(WSA Ostsee 64/23) 12/23

**★ T 36****Fehmarnbelt**

INT 1352

Letzte NfS:

06/23

Trage ein

*Insert*

43/22 – T 36 aufgehoben/cancelled

zwischen

*between*

54° 36,32' N 011° 19,55' E  
 54° 36,10' N 011° 20,33' E  
 54° 34,95' N 011° 19,40' E  
 54° 35,19' N 011° 18,62' E  
 54° 36,32' N 011° 19,55' E

zwischen

*between*

54° 34,14' N 011° 17,75' E  
 54° 34,00' N 011° 18,25' E  
 54° 33,46' N 011° 17,81' E  
 54° 33,60' N 011° 17,31' E  
 54° 34,14' N 011° 17,75' E

(WSA Ostsee 66(P)/23) 12/23

**40****O-lich Oderbank. O-lich TSS Adlergrund**

INT 1201

Letzte NfS:

11/23

Trage ein

*Insert*# (15<sub>4</sub>)

54° 17,63' N 014° 39,36' E

④ 41 Wk

54° 33,00' N 014° 56,12' E

(PL 9/97/23, 10/122/23) 12/23

**151****O-lich Oderbank. N-lich Niechorze – N-lich Kołobrzeg**

Letzte NfS:

10/23

Trage ein

*Insert*

④ 12 Wk

54° 17,68' N 015° 05,75' E

④ 13<sub>4</sub> Wk

54° 15,25' N 015° 12,92' E

# (15<sub>4</sub>)

54° 17,63' N 014° 39,36' E

# (45)

54° 33,64' N 015° 05,70' E

# (61)

54° 36,64' N 015° 26,78' E

④ 22 Wk

54° 20,68' N 015° 16,42' E

④ 41 Wk

54° 28,64' N 015° 22,08' E

54° 33,00' N 014° 56,12' E

④ 43 Wk

54° 27,94' N 015° 27,94' E

④ 31 Wk

54° 30,83' N 014° 59,60' E

Ersetze

*Replace*++ durch ④ 26<sub>5</sub> Wk  
*by*

54° 23,63' N 015° 16,04' E

(PL 9/96, 97/23, 10/119–122/23) 12/23

**★ 1671****SO-lich Fehmarnbelt**

INT 1354

Letzte NfS:

06/23

Trage ein

*Insert*

 FI(5)Y.20s  
ODAS

54° 22,06' N 011° 31,97' E

(WSA Ostsee 64/23) 12/23



**★ 1672**

INT 1355

Letzte NfS:

08/23

**Rostock**EINGEZOGEN/*WITHDRAWN*

Anmerkung: Ersetzt durch Karte DE1672

*Remark: Replaced by chart DE1672*

(BSH N2/23) 12/23

**DE1672**

INT 1355

**Rostock**NEUE KARTE/*NEW CHART*

Berichtigung über den UKHO-Berichtigungsservice

Erwerb über UKHO-Vertriebswege, [www.ukho.gov.uk](http://www.ukho.gov.uk)*Updates by UKHO chart correction service**Purchase through UKHO distribution channel,**[www.ukho.gov.uk](http://www.ukho.gov.uk)*

(BSH N2/23) 12/23

## ★ T 2210



Letzte NfS:  
05/23

Trage ein  
*Insert*

**Fehmarnbelt**

*FI(3)Y.10s*

54° 36,32' N 011° 19,55' E  
54° 36,10' N 011° 20,33' E  
54° 34,95' N 011° 19,40' E  
54° 35,19' N 011° 18,62' E



und  zwischen den Leuchttonnen  
*and*  *between the light buoys*

*OWA North* in dem Gebiet  
*in the area*



*FI(2+1)Y.15s*

54° 34,14' N 011° 17,75' E  
54° 34,00' N 011° 18,25' E  
54° 33,46' N 011° 17,81' E  
54° 33,60' N 011° 17,31' E

und  zwischen den Leuchttonnen  
*and*  *between the light buoys*

*OWA South* in dem Gebiet  
*in the area*

43/22 – T 2210 aufgehoben/*cancelled*

(WSA Ostsee 66(P)/22) 12/23

## ★ 2311

Letzte NfS:  
10/23

Verlege  
*Relocate*



*FI(5)Y.20s*  
*AS 3/22*  
*ODAS*

nach  
to 54° 09,749' N 012° 06,294' E

(WSA Ostsee 69/23) 12/23

## ★ 2312

Letzte NfS:  
10/23

Trage ein  
*Insert*



*LO W*

54° 06,985' N 012° 05,844' E

Verlege  
*Relocate*



*FI(5)Y.20s*  
*AS 3/22*  
*ODAS*

nach  
to 54° 09,749' N 012° 06,294' E

(WSA Ostsee 52(T), 69/23) 12/23

## ★ 2340

**N-lich Schwedenschanze**Letzte NfS:  
05/23Ersetze  
*Replace**Bauarbeiten,* durch  
*Hafen gesperrt* by 

54° 20,28' N 013° 04,80' E

(WSA Ostsee 70/23, 07/03/23) 12/23

## ★ 2342

**N-lich Schwedenschanze**Letzte NfS:  
23/22Ersetze  
*Replace**Bauarbeiten,* durch  
*Hafen gesperrt* by 

54° 20,27' N 013° 04,78' E

(WSA Ostsee 70/23, 07/03/23) 12/23



**Beilagen/*Enclosures***

DE. BSH. Deckblätter zum Lfv.

*DE. BSH. Corrections to the List of Lights*

(BSH N2/23) 12/23



**Teil 2/Part 2****Berichtigungen zu den Seebüchern/*Corrections to nautical publications***

(Gültig bis zur nächsten Ausgabe)  
(*Valid till next edition*)

**2155 Funkdienst für die Klein- und Sportschiffahrt 2023 NEUE AUSGABE**

Abgeschlossen mit NfS-Heft 03 vom 20. Januar 2023

(BSH N2/23) 12/23

**4001 Leuchtuerverzeichnis, südwestliche Ostsee 2023**

Berichtigung als Beilage in der Mitte des Heftes

(BSH N2/23) 12/23





### Teil 3/Part 3 Mitteilungen/Notifications

★ **DE. Ostsee. Deutsche Ostseeküste. Artillerie-, Flugkörper- und Torpedoschießübungen**

★ **DE. Baltic Sea. German Coast. Artillery, missile and torpedo firing exercises**

#### Gebiet 1 Kieler Bucht/area 1 Kiel Bight

- |                             |                             |
|-----------------------------|-----------------------------|
| a) 54° 46,0' N 010° 05,0' E | f) 54° 29,0' N 010° 05,8' E |
| b) 54° 46,0' N 010° 23,5' E | g) 54° 28,8' N 010° 03,8' E |
| c) 54° 42,0' N 010° 35,0' E | h) 54° 28,8' N 010° 03,0' E |
| d) 54° 30,0' N 010° 35,0' E | i) 54° 39,0' N 010° 05,0' E |
| e) 54° 30,0' N 010° 10,0' E | a) 54° 46,0' N 010° 05,0' E |

#### Gebiet 2 Arkona/area 2 Arkona

- |                             |                             |
|-----------------------------|-----------------------------|
| a) 54° 51,0' N 013° 09,0' E | f) 54° 43,0' N 013° 30,0' E |
| b) 54° 51,0' N 013° 30,0' E | g) 54° 43,0' N 013° 00,0' E |
| c) 54° 47,0' N 013° 45,0' E | h) 54° 47,5' N 013° 00,0' E |
| d) 54° 37,5' N 013° 45,0' E | a) 54° 51,0' N 013° 09,0' E |
| e) 54° 37,5' N 013° 30,0' E |                             |

#### Gebiet 3 Pommersche Bucht/area 3 Pommern Bight

- |                             |                             |
|-----------------------------|-----------------------------|
| a) 54° 40,0' N 013° 57,5' E | e) 54° 27,0' N 014° 08,0' E |
| b) 54° 40,0' N 014° 20,0' E | f) 54° 27,0' N 014° 00,0' E |
| c) 54° 20,0' N 014° 17,0' E | g) 54° 37,8' N 013° 51,5' E |
| d) 54° 20,0' N 014° 08,0' E | a) 54° 40,0' N 013° 57,5' E |

Bis zum 30. Juni 2023 finden im Gebiet 1 Schießübungen, im Gebiet 2 Torpedoschießübungen und im Gebiet 3 Artillerieschießübungen statt.

*Until 30 June 2023 the above area 1 will be affected by firing exercises, area 2 by torpedo exercises and the area 3 by artillery firing.*

Es wird bei Tag und Nacht geschossen, soweit das Schussfeld frei ist. Die durch das Schießgebiet führenden Wege (Kiel-Flensburg-Weg, Kiel-Ostsee-Weg) werden nicht beschossen. Eine Absperrung findet nicht statt.

*The firing practices will be performed by day and night if the shooting range is clear. The shipping routes crossing the area (Kiel-Flensburg route, Kiel-Baltic Sea route) are always safe. The region will remain open for navigation.*

Bei Schießübungen zeigen die beteiligten Fahrzeuge das Signal NE 4 nach dem Internationalen Signalbuch. Falls sich Fahrzeuge bei Dunkelheit der Schießscheibe in gefährdender Weise nähern, schießt der Scheibenschlepper Leuchtkugeln mit weißen Sternen und leuchtet die Schießscheibe an. Fahrzeuge, die an den Schießübungen beteiligt sind, führen nur die in den KVR bzw. in der SeeSchStrO vorgeschriebenen Lichter und Signalkörper.

*During the firing practices vessels will show the signal NE 4 in accordance with the International Code of Signals. During darkness the towing tug will fire white star signals and light up the target in dangerous encounter situations. Vessels participating in the firing practices will show only the lights and shapes required by COLREG and the Traffic Regulations for Navigable Waterways.*

(WSA Ostsee 75/23) 12/23

- ★ **DE. Ostsee. Deutsche Ostseeküste, östlicher Teil. Mecklenburg-Vorpommern. Brückenöffnungszeiten**  
(Mitteilung in NfS-Heft 12/2022, 01/2023 aufgehoben)

Alle Brücken werden nur bei Bedarf für ca. 15 Minuten geöffnet.

Aufforderungssignal zum Öffnen sind zwei lange Töne (■■■).

Sportboote müssen sich 10 Minuten vor den Zeiten in Leitwerksnähe aufhalten.

Ab sofort gelten bis auf Widerruf folgende Brückenöffnungszeiten.

- ★ **DE. Baltic Sea. German Coast, eastern part. Mecklenburg-Western Pomerania. Bridge openings**  
(Notification in NfS issue 12/2022, 01/2023 cancelled)

All bridges will be opened only on demand and will stay open for about 15 minutes.

The signal to request bridge opening is two long blasts (■■■).

Small craft must be near the bridge entrance 10 minutes before the bridge opens.

The schedule for bridge opening times is valid from now until cancellation.

Datum/ Date	Öffnungszeit/ Opening Time	Bemerkung	Remark
<b>Ziegelgrabenbrücke (54° 19' N 013° 07' E)</b>			
	Täglich/Daily 05:20, 08:20, 12:20, 15:20, 17:20, 21:30		
<b>Peenebrücke Wolgast (54° 03' N 013° 47' E)</b>			
Bis zum/up to 15.10.2023	Täglich/Daily 05:45, 07:45, 12:45, 17:45, 20:45, 23:45*	* vom 01. Juni bis 30. September 2023 und nur für die Berufsschiff- fahrt, wenn am Vortag bis 20:30 Uhr eine Anmeldung erfolgt.	* from 01 June until 30 September 2023 for commercial ships and only on request the day before not later than 2030 hours
Vom/from 16.10.2023 bis auf Widerruf/ until further notice	Täglich/Daily 05:45, 08:45, 12:45, 17:45, 20:45**	** nur für die Berufsschiffahrt und nur, wenn bis 17:30 Uhr eine An- meldung erfolgt.  Alle Anmeldungen unter Telefon +49 (0) 38 36 232 44 58 oder +49 (0) 1 75 57 73 610.	** only for commercial and only on request not later than 1730 hours.  For all requests call phone +49 (0) 38 36 232 44 58 or +49 (0) 1 75 57 73 610.
<b>Straßenbrücke Zecherin (53° 52' N 013° 50' E)</b>			
	Täglich/Daily 05:45*, 08:45, 12:45, 16:45*, 20:45*	* 01.10.2023–31.03.2024: keine Öffnungen um 05:45 und 20:45 und Öffnung um 16:45 Uhr nur möglich, wenn bis 15:00 Uhr eine Anmeldung unter Telefon +49 (0) 3 83 72 7 08 38 oder +49 (0) 1 75 57 73 609 erfolgt.	* 01.10.2023–31.03.2024: no openings at 0545 and 2045 and the opening at 1645 is only on re- quest to be made by phone +49 (0) 3 83 72 7 08 38 or +49 (0) 1 75 57 73 609 not later than 1500 hours.

Meiningenbrücke bei/near Zingst (54° 25' N 012° 40' E)			
Bis zum/up to 29.10.2023	Täglich/Daily 07:45, 09:45, 17:45, 20:00		
Vom/from 30.10.2023 bis zum/up to 17.03.2024	10:30*	* nur Dienstag, auf Antrag 24 Stunden zuvor unter +49 (0) 3 83 21 417 auch am Don- nerstag, keine Öffnungen zu Fei- ertagen.	* only on Tuesday, on request 2400 hours in advance by phone +49 (0) 3 83 21 417 also Thursday, no openings on public holidays.
Wiecker Klappbrücke (Bascule bridge Wieck) (54° 06' N 013° 27' E)			
Bis zum/up to 02.04.2023 und von/and from 06.11.2023 bis zum/up to 17.12.2023	Montag bis Freitag/ Monday to Friday 09:00, 11:00, 13:00, 15:00	nur auf vorherige Anmeldung unter: Telefon +49 (0) 38 34 85 36 29-33 oder -34 oder -35. Die Anmeldung hat zu erfolgen: für den Montag am selben Tag in der Zeit von 07:00–08:00 Uhr für alle übrigen Tage am Vortag in der Zeit von 08:00–12:00 Uhr.	only on request by:  phone +49 (0) 38 34 85 36 29-33 or -34 or -35. The request is to be made for Monday on the same day between 0700 and 0800, for all other days on the day before between 0800 and 1200.
Von/from 03.04.2023 bis zum/up to 23.04.2023 und von/and from 10.10.2023 bis zum/up to 22.10.2023	Täglich/Daily 09:00, 10:00*, 11:00, 13:00, 14:00*, 15:00, 16:00*, 17:00	* nur Samstag, Sonntag, Feiertag	* only on Saturday, Sunday, Holiday
24.04.–09.10.2023	Täglich/Daily 09:00, 10:00, 11:00, 13:00, 14:00, 15:00, 16:00, 17:00, 18:00, 19:00, 20:00**	** nur bis 10.09.2023	** only until 10.09.2023
23.10.–05.11.2023	Täglich/Daily 09:00, 11:00, 13:00, 15:00		
18.12.–31.12.2023		keine Brückenöffnung	no bridge openings

(WSA Ostsee 73/23) 12/23





**2119**

**0027-7444**



**HALTET DIE MEERE SAUBER  
KEEP YOUR WATERWAYS CLEAN**

**4001 Lfv. südwestliche Ostsee 2023**

<b>214370</b> C 1406	<b>Warnemünde, Alter Strom</b> Pfahl	54°11,00' N 012°05,26' E	<b>Fl.Y.4s</b> 01,00+(03,00)	<b>4 m Y 3 M</b>	
		beim Kopf der Jachthafenmole			(BSH N2) 2023-12
<b>214380</b>	<b>Warnemünde, Yachthafen</b> <b>Mittelmole, Nord</b> Pfahl, gelb	54°11,02' N 012°05,29' E	<b>Fl.Y.4s</b> 01,00+(03,00)	<b>4 m Y 3 M</b>	(BSH N2) 2023-12
<b>214390</b>	<b>Warnemünde, Yachthafen</b> <b>Mittelmole, Ost</b> Pfahl, gelb	54°10,99' N 012°05,36' E	<b>Fl.Y.4s</b> 01,00+(03,00)	<b>4 m Y 3 M</b>	(BSH N2) 2023-12
<b>214400</b>	<b>Warnemünde, Yachthafen</b> <b>Mittelmole, Einfahrt</b> Pfahl, gelb	54°10,90' N 012°05,37' E	<b>Fl.Y.4s</b> 01,00+(03,00)	<b>4 m Y 3 M</b>	(BSH N2) 2023-12

