

BUNDESAMT FÜR
SEESCHIFFFAHRT
UND
HYDROGRAPHIE

Nachrichten für Seefahrer *Notices to Mariners*

Amtliche Veröffentlichungen für die Seeschifffahrt
Official Maritime Publication

17. September 2021 · 152. Jahrgang
17 September 2021 · Volume 152

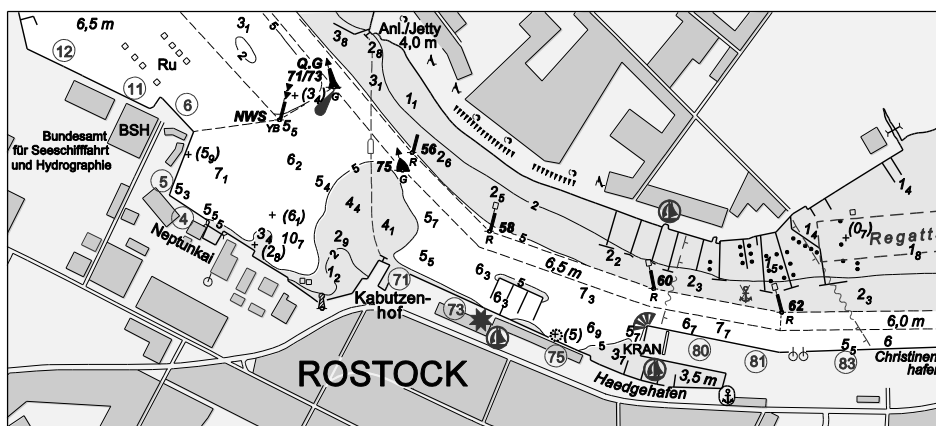

Nfs 37/2021

Karten, Leuchtfeuerverzeichnisse, Seehandbücher usw. bitte sofort berichtigen

Geographische Länge bezogen auf den Nullmeridian.

Kurse und Peilungen rechtweisend in Graden von 000° bis 360°.

Sektorengrenzen der Feuer von See aus.

Tragweiten für 10 sm meteorologische Sichtweite; Sichtweiten für 5 m Augeshöhe.

Tiefenangaben und trockenfallende Höhen bezogen auf das Kartennull.

Andere Höhen bezogen auf kartenspezifische Höhenbezugsflächen.

Entfernungsangaben in metrischen Maßen sowie in Seemeilen (sm) und Kabellängen (kbl).

Zeichen und Abkürzungen in den deutschen Seekarten siehe Karte 1/INT 1.

Weitere Abkürzungen und Erklärungen in der „Jährlichen Beilage zu den Nachrichten für Seefahrer“ (NfS) sowie im „Handbuch für Brücke und Kartenhaus“.

Übersetzungen

Die bereitgestellten englischen Übersetzungen sind ein Service für die internationale Schifffahrt. Rechtsverbindlich ist der deutsche Text.

Freiwillige Mitarbeit

Jeder Hinweis zur Vervollständigung oder Berichtigung der nautischen Veröffentlichungen dient der Seeschifffahrt. Beiträge erbitten wir an das:

Bundesamt für Seeschifffahrt und Hydrographie
Neptunallee 5, 18057 Rostock
Telefon/*Telephone* +49 (0) 3 81 45 63-5 (Vermittlung/*operator*)
Telefax +49 (0) 3 81 45 63-9 48 (Vermittlung/*operator*)
E-Mail/*E-mail* nfs@bsh.de
Internet www.bsh.de

Die Inhalte dieses Werkes sind rechtlich geschützt. Die dadurch begründeten Rechte, insbesondere die der Übersetzung, des Nachdrucks, des Vortrags, der Entnahme von Abbildungen und Tabellen, der Verbreitung, der Mikroverfilmung oder der Vervielfältigung auf anderen Wegen und der Speicherung bleiben, auch bei nur auszugsweiser Verwertung, vorbehalten. Eine Vervielfältigung dieses Werkes oder von Teilen dieses Werkes ist auch im Einzelfall nur in den Grenzen der gesetzlichen Bestimmungen der Bundesrepublik Deutschland zulässig.

Verbindlicher Endpreis Monatsabonnement € 12,50 inkl. MwSt., Einzelheft € 4,00 inkl. MwSt. (zzgl. Postzustellgebühr)

(für den Europäischen Wirtschaftsraum gelten die Preise als „Unverbindliche Preisempfehlung“)

© Bundesamt für Seeschifffahrt und Hydrographie
Hamburg und Rostock 2021
www.bsh.de

ISSN-Nr. Druck 0027-7444
Digital 1437-4048

Charts, Lists of Lights, Sailing Directions etc. to be corrected immediately

Geographic longitude referred to Greenwich meridian.

True courses and bearings in degrees from 000° to 360°.

Sector limits of lights from seaward.

Luminous ranges at 10 nautical miles meteorological visibility, at 5 m height of eye.

Depths and drying heights referred to Chart Datum.

Other heights referred to chart specific height datum.

Distances in metric units, nautical miles, and cable lengths.

For symbols and abbreviations used in the German nautical charts, please refer to Karte 1/INT 1.

Additional abbreviations and explanations are provided in the enclosure to the “Annual enclosure to the Notices to Mariners” (NfS) and in the “Handbuch für Brücke und Kartenhaus”.

Translations

The provided English translations are a service for the international shipping. The German text version prevails in any case.

Voluntary cooperation

Any information provided to supplement or correct nautical publications supports the safety of navigation. Such information should be sent to:

The contents of this publication are protected by copyright. All rights are reserved, specifically the rights of translation, reprinting, recitation, reuse of illustrations and tables, promulgation, reproduction on microfilm or in any other way, as well as the right of storage, either in whole or in part. Reproduction of this publication or parts of this publication is permitted only under the provisions of German law, also in individual cases.

Fixed price per month € 12.50 incl. VAT, single issue € 4.00 incl. VAT (plus postage)

(In the European Economic Area, the above prices are recommended prices)

© Federal Maritime and Hydrographic Agency
Hamburg and Rostock 2021
www.bsh.de

ISSN-Nr. Print 0027-7444
Digital 1437-4048

P- und T-Berichtigungen/P and T corrections

Nach den Nachrichten für Seefahrer Heft 01/2019 bis zum Heft 36/2021

According to the German Notices to Mariners (NfS) issue 01/2019 to issue 36/2021

Neuerscheinungen des BSH/New BSH publications

Bücher/Books: –

Karten/Charts: DE90/INT1461, 1730

Teil 1 – Berichtigungen zu den Karten/Part 1 – Corrections to charts**Nordsee/North Sea**

DE90	1120	1141	1550	1610	1730
90	1140	1220	1560	1611	1820
1110					

Ostsee/Baltic Sea

30	32	36	64	2170	2220
31					

Teil 2 – Berichtigungen zu den Seebüchern/Part 2 – Corrections to nautical publications

4003 Leuchtfeuerverzeichnis, südöstliche Nordsee 2021

Teil 3 – Mitteilungen/Part 3 – Notifications

- DE. Regional, Nord- und Ostsee. BSH. Bekanntmachungen. Änderung und Entwurf des Flächenentwicklungsplanes/DE. North Sea and Baltic Sea region. BSH. Notifications. Update to the Site Development Plan and draft Site Development Plan

Beilagen/Enclosures

- DE. BSH. Deckblätter zum Lfv./DE. BSH. Corrections to the List of Lights

P- und T-Berichtigungen/*P and T corrections***Gültige P- und T-Berichtigungen**
vom 17. September 2021***P and T Corrections in force***
*dated 17 September 2021*Nach den Nachrichten für Seefahrer
Heft 01/2019 bis zum Heft 36/2021*According to the German Notices to Mariners (NfS)*
issue 01/2019 to issue 36/2021

Karten-Nr. <i>Chart No.</i>	NfS-Heft-Nr. <i>NfS issue No.</i>	Karten-Nr. <i>Chart No.</i>	NfS-Heft-Nr. <i>NfS issue No.</i>
T 30	2021: 36	T 163	2021: 17
T 31	2021: 36	T 1370	2021: 32
T 36	2021: 36	T 1380	2021: 32
T 40	2021: 17	T 1514	2020: 18
T 98	2021: 19, 22		2021: 01, 11, 34
T 151	2020: 04, 52–53	T 1515	2021: 01
	2021: 01, 17	T 1518	2021: 01
T 162	2019: 01	T 2110	2021: 19
	2021: 17		

Teil 1/Part 1**Berichtigungen zu den Karten/*Corrections to charts*****Nordsee/North Sea**

★ 90

Emsmündung

INT 1461

Letzte NfS:

25/21

EINGEZOGEN/*WITHDRAWN*

Anmerkung: Ersetzt durch Karte DE90

Remark: Replaced by chart DE90

(BSH N2/21) 37/21

DE90

Entrance to River Ems

INT 1461

NEUE KARTE/*NEW CHART*

Berichtigung über den UKHO-Berichtigungsservice

Erwerb über UKHO-Vertriebswege, www.ukho.gov.uk*Updates by UKHO chart correction service**Purchase through UKHO distribution channel,**www.ukho.gov.uk*

(BSH N2/21) 37/21

★ 1110

N-lich Hubertplate. Lauwers

Letzte NfS:

35/21

Trage ein

Insert $\textcircled{4_4}$

53° 36,49' N 006° 32,95' E

Anmerkung: Die 10-m-Tiefenlinie ist entsprechend nordostwärts zu erweitern.

*Remark: The 10m depth contour has to be extended accordingly northeastwards.*10₂ und streiche
*and delete*12₄ dicht dabei
close by

53° 36,31' N 006° 33,53' E

Ersetze

*Replace*5₄ durch
by $\textcircled{4_3}$

53° 32,75' N 006° 24,60' E

(WSA Ems-Nordsee, Survey 80745, 80746/21; NL 34/304/21) 37/21

★ 1120

N-lich Hubertplate

Letzte NfS:

35/21

Trage ein
Insert(4₄₅)

53° 36,49' N 006° 32,95' E

Anmerkung: Die 10-m-Tiefenlinie ist entsprechend nordostwärts zu erweitern.

*Remark: The 10m depth contour has to be extended accordingly northeastwards.*10₂ und streiche
*and delete*12₄dicht dabei
close by

53° 36,31' N 006° 33,53' E

(WSA Ems-Nordsee, Survey 80745, 80746/21) 37/21

★ 1140

Ender Fahrwasser

Letzte NfS:

35/21

Ersetze
*Replace*7₄durch
*by*6₉

53° 19,92' N 007° 06,39' E

7₆durch
*by*6₇

53° 19,94' N 007° 10,01' E

Trage ein
Insert(4₈₅)

53° 19,95' N 007° 10,99' E

(WSA Ems-Nordsee, Survey 80759, 80784, 80886/21) 37/21

★ 1141

Ender Fahrwasser

Letzte NfS:

35/21

Ersetze
*Replace*7₁durch
*by*6₆

53° 19,80' N 007° 05,50' E

7₄durch
*by*6₈

53° 19,71' N 007° 05,72' E

7₄durch
*by*6₉

53° 19,92' N 007° 06,39' E

7₁durch
*by*6₄

53° 19,98' N 007° 07,25' E

7₆durch
*by*6₇

53° 19,94' N 007° 10,01' E

Trage ein
Insert(4₈₅)und streiche
*and delete*5₅dicht dabei
close by

53° 19,945' N 007° 10,988' E

(WSA Ems-Nordsee, Survey 80759, 80784, 80886/21) 37/21

★ 1220

S-lich Großer Vogelsand. N-lich Mittelgrund

Letzte NfS:

33/21

Trage ein

Insert

7 ₄	und streiche <i>and delete</i>	9 ₂	dicht dabei <i>close by</i>	53° 59,53' N 008° 24,38' E
----------------	-----------------------------------	----------------	--------------------------------	----------------------------

53° 59,44' N 008° 25,15' E

14₇

53° 59,32' N 008° 23,77' E

7 ₅	und streiche <i>and delete</i>	9 ₆	und <i>and</i>	9 ₇	dicht dabei <i>close by</i>	53° 56,98' N 008° 36,74' E
----------------	-----------------------------------	----------------	-------------------	----------------	--------------------------------	----------------------------

(WSA Elbe-Nordsee, Survey 80675, 80711/21) 37/21

★ 1550

Niedersachsenkai

Letzte NfS:

35/21

Trage ein

Insert

8 ₆	und streiche <i>and delete</i>	9 ₃	dicht dabei <i>close by</i>	53° 21,53' N 008° 29,96' E
----------------	-----------------------------------	----------------	--------------------------------	----------------------------

Plan

Trage ein

Insert

8 ₆	und streiche <i>and delete</i>	9 ₃	dicht dabei <i>close by</i>	53° 21,525' N 008° 29,962' E
----------------	-----------------------------------	----------------	--------------------------------	------------------------------

Anmerkung: Nur in einigen Exemplaren der Karte

Remark: In certain copies of chart only

(BSH N2/21) 37/21

★ 1560

Niedersachsenkai

Letzte NfS:

35/21

Trage ein

*Insert***Plan A**

8 ₆	und streiche <i>and delete</i>	9 ₃	dicht dabei <i>close by</i>	53° 21,525' N 008° 29,962' E
----------------	-----------------------------------	----------------	--------------------------------	------------------------------

Anmerkung: Nur in einigen Exemplaren der Karte

Remark: In certain copies of chart only

(BSH N2/21) 37/21

★ 1610

N-lich Mittelgrund

Letzte NfS:

34/21

Trage ein

Insert

7 ₅	und streiche <i>and delete</i>	9 ₆	und <i>and</i>	9 ₇	dicht dabei <i>close by</i>	53° 56,98' N 008° 36,74' E
----------------	-----------------------------------	----------------	-------------------	----------------	--------------------------------	----------------------------

(WSA Elbe-Nordsee, Survey 80711/21) 37/21

★ 1611

Cuxhaven

Letzte NfS:
28-29/21

Trage ein
Insert

13 und streiche
and delete 14₂ dicht dabei
close by

53° 52,637' N 008° 42,435' E

(NPorts Cuxhaven, Survey SBST210823/21) 37/21

★ 1730

Tideeider

Letzte NfS:
48/20

NEUE AUSGABE/*NEW EDITION*

(BSH N2/21) 37/21

★ 1820

Fino 3

Letzte NfS:
05/21

Trage ein
Insert

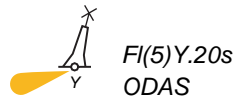

55° 11,62' N 007° 09,22' E
55° 11,51' N 007° 09,54' E

(WSA Elbe-Nordsee 166/21) 37/21

Ostsee/Baltic Sea

★ 30

S-lich Fehmarnsund-Ansteuerung. Puttgarden. Eckernförder Bucht

INT 1353

Letzte NfS:

36/21

Ersetze
Replacedurch
by

54° 21,73' N 011° 09,91' E

Anmerkung: Nur in einigen Exemplaren der Karte
Remark: In certain copies of chart onlyTrage ein
Insert54° 27,78' N 009° 52,53' E
54° 28,67' N 009° 56,83' Ezwischen
between54° 30,39' N 011° 14,04' E
54° 30,73' N 011° 14,64' E
54° 30,43' N 011° 15,43' E
54° 29,95' N 011° 14,90' E
54° 30,04' N 011° 14,59' E
54° 29,77' N 011° 14,29' E
54° 30,39' N 011° 14,04' E

(BSH N2; WSA Ostsee 289, 293/21) 37/21

★ 31

S-lich Fehmarnsund-Ansteuerung. Puttgarden

Letzte NfS:

36/21

Ersetze
Replacedurch
by

54° 21,73' N 011° 09,91' E

Anmerkung: Nur in einigen Exemplaren der Karte
Remark: In certain copies of chart onlyTrage ein
Insertzwischen
between54° 30,39' N 011° 14,04' E
54° 30,54' N 011° 14,36' E
54° 30,73' N 011° 14,64' E
54° 30,43' N 011° 15,43' E
54° 30,08' N 011° 15,05' E
54° 29,95' N 011° 14,90' E
54° 30,04' N 011° 14,59' E
54° 29,77' N 011° 14,29' E
54° 30,39' N 011° 14,04' E

(BSH N2/21; WSA Ostsee 293/21) 37/21

★ 32

Eckernförder Bucht

INT 13590
 Letzte NfS:
 17/21

Trage ein
Insert



54° 27,78' N 009° 52,53' E
 54° 28,67' N 009° 56,83' E

(WSA Ostsee 289/21) 37/21

★ 36

S-lich Fehmarnsund-Ansteuerung. Puttgarden

Letzte NfS:
 36/21

Ersetze
Replace

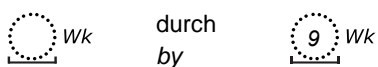

Anmerkung: Nur in einigen Exemplaren der Karte
Remark: In certain copies of chart only

54° 21,73' N 011° 09,91' E

Trage ein
Insert



zwischen
between

54° 30,39' N 011° 14,04' E
 54° 30,73' N 011° 14,64' E
 54° 30,43' N 011° 15,43' E
 54° 29,95' N 011° 14,90' E
 54° 30,04' N 011° 14,59' E
 54° 29,77' N 011° 14,29' E
 54° 30,39' N 011° 14,04' E

(BSH N2/21; WSA Ostsee 293/21) 37/21

★ 64

S-lich Fehmarnsund-Ansteuerung

INT 1304
 Letzte NfS:
 35/21

Ersetze
Replace

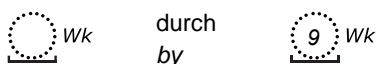

Anmerkung: Nur in einigen Exemplaren der Karte
Remark: In certain copies of chart only

54° 21,73' N 011° 09,91' E

(BSH N2/21) 37/21

★ 2170

Eckernförder Bucht

Letzte NfS:
 47/20

Trage ein
Insert



54° 27,78' N 009° 52,53' E
 54° 28,67' N 009° 56,83' E

(WSA Ostsee 289/21) 37/21

★ 2220

Letzte NfS:
35/21

Ersetze
Replace

S-lich Fehmarnsund-Ansteuerung

durch
by



Anmerkung: Nur in einigen Exemplaren der Karte
Remark: In certain copies of chart only

54° 21,73' N 011° 09,91' E

(BSH N2/21) 37/21

Beilagen/*Enclosures*

DE. BSH. Deckblätter zum Lfv.

DE. BSH. Corrections to the List of Lights

(BSH N2/21) 37/21

Teil 2/Part 2

Berichtigungen zu den Seebüchern/*Corrections to nautical publications*

(Gültig bis zur nächsten Ausgabe)

(Valid till next edition)

4003 Leuchtuerverzeichnis, südöstliche Nordsee 2021

Berichtigung als Beilage in der Mitte des Heftes

(BSH N2/21) 37/21

Teil 3/Part 3 Mitteilungen/Notifications

- ★ DE. Regional, Nord- und Ostsee. BSH. Bekanntmachungen. Änderung und Entwurf des Flächenentwicklungsplanes

Bekanntmachung des Bundesamtes für Seeschifffahrt und Hydrographie (BSH)

- über die Einleitung des Verfahrens zur Änderung des Flächenentwicklungsplans gemäß § 8 Abs. 1 und Abs. 4 Satz 1 des Gesetzes zur Entwicklung und Förderung der Windenergie auf See (WindSeeG) für die deutsche ausschließliche Wirtschaftszone (AWZ) für die Nord- und Ostsee sowie
- über den Entwurf des Flächenentwicklungsplans und die Vorprüfung des Einzelfalls zur Durchführung einer Strategischen Umweltprüfung nach § 37 Satz 1 des Gesetzes über die Umweltverträglichkeitsprüfung (UVPG)

Der Flächenentwicklungsplan ist der Fachplan für den geordneten Ausbau von Windenergieanlagen auf See und Netzanbindungen in der deutschen ausschließlichen Wirtschaftszone der Nord- und Ostsee und – unter bestimmten Voraussetzungen – im Küstenmeer. Das BSH hat den Flächenentwicklungsplan im Jahr 2020 fortgeschrieben, eine Strategische Umweltprüfung durchgeführt und am 18. Dezember 2020 die entsprechenden Dokumente (FEP 2020, Umweltberichte) veröffentlicht. Der Flächenentwicklungsplan 2020 setzt das Ausbauziel für Windenergie auf See in Höhe von 20 Gigawatt bis 2030 nach § 1 Abs. 2 Satz 2 WindSeeG um.

Er kann unter den gesetzlichen Voraussetzungen auf der Grundlage einer Verwaltungsvereinbarung mit einem Küstenbundesland auch fachplanerische Festlegungen für das Küstenmeer enthalten. Mit dem Land Mecklenburg-Vorpommern wurde eine entsprechende Verwaltungsvereinbarung abgeschlossen. Gegenstand der Änderung des Flächenentwicklungsplans ist die Festlegung des Testfelds im Küstenmeer von Mecklenburg-Vorpommern.

Im Rahmen der Änderung des Flächenentwicklungsplans wird ausschließlich die Festlegung des Testfelds umgesetzt. Daher wird nach § 8 Abs. 4 Satz 3 WindSeeG auf die Durchführung einzelner Verfahrensschritte verzichtet.

Im Rahmen einer Vorprüfung des Einzelfalls nach § 37 i.V.m. § 35 Abs. 4 UVPG wurde geprüft, ob eine Strategische Umweltprüfung durchzuführen ist.

Das Einvernehmen mit der Bundesnetzagentur zum Zeitpunkt und dem voraussichtlichen Umfang des Änderungsverfahrens wurde mit Schreiben **25. August 2021** erteilt.

Behörden, deren Aufgabenbereich berührt ist, haben die Gelegenheit, bis zum **17. Oktober 2021** Stellung zum Entwurf des Flächenentwicklungsplans und der

- ★ DE. North Sea and Baltic Sea region. BSH. Notifications. Update to the Site Development Plan and draft Site Development Plan

Announcement by the Federal Maritime and Hydrographic Agency (BSH)

- on the initiation of the procedure for updating the Site Development Plan pursuant to Section 8 para. 1 and para. 4 sentence 1 of the Act on the Development and Promotion of Offshore Wind Energy (WindSeeG) for the German Exclusive Economic Zone (EEZ) for the North and Baltic Sea as well as
- on the draft Site Development Plan and the preliminary examination of the individual case for the implementation of a strategic environmental assessment pursuant to Section 37 sentence 1 of the Environmental Impact Assessment Act (UVPG).

The BSH updated the Site Development Plan in 2020, conducted a strategic environmental assessment and published the corresponding documents (FEP 2020, Environmental Reports) on 18 December 2020. The Site Development Plan is the sectoral plan for the orderly expansion of offshore wind energy and grid connections in the German exclusive economic zone of the North Sea and Baltic Sea and – under certain conditions – in the territorial sea. The FEP 2020 implements the expansion target for offshore wind energy of 20 gigawatts by 2030 in accordance with Section 1 para. 2 sentence 1 of the WindSeeG.

Under the legal conditions, it may also contain sectoral planning specifications for the coastal sea on the basis of an administrative agreement with a coastal federal state. A corresponding administrative agreement was concluded with the federal state of Mecklenburg-West Pomerania. The subject of the update of the Site Development Plan is the designation of the test field in the territorial sea of Mecklenburg-West Pomerania.

Only the designation of the test field is implemented within the scope of the update to the Site Development Plan. Therefore, pursuant to Section 8 para. 4 sentence 3 WindSeeG, the implementation of individual procedural steps is dispensed.

Within the preliminary examination of the individual case pursuant to Section 37 in conjunction with Section 35 para. 4 UVPG, it was examined whether a strategic environmental assessment is to be carried out.

Agreement with the Federal Network Agency on the timing and anticipated scope of the update procedure was granted in a letter dated **25 August 2021**.

Authorities whose remit is affected have the opportunity to comment on the draft Site Development Plan and the preliminary examination of the individual case

Vorprüfung des Einzelfalls zur Durchführung der Strategischen Umweltprüfung zu nehmen.

Der **Entwurf des Flächenentwicklungsplans** und die **Vorprüfung des Einzelfalls** liegen in der Zeit vom **17. September 2021** bis einschließlich **18. Oktober 2021** in den Bibliotheken des BSH in Hamburg und in Rostock an den unten angegebenen Adressen zur Einsichtnahme **unter Anwendung der jeweils geltenden Hygiene- und Abstandsmaßnahmen** aus.

BSH Hamburg
Bernhard-Nocht-Str. 78
20359 Hamburg

BSH Rostock
Neptunallee 5
18057 Rostock

Sollte eine Einsichtnahme gewünscht werden, wird um eine Anmeldung zur Terminvereinbarung unter der genannten Adresse oder per E-Mail an EingangOdM@bsh.de gebeten.

Soweit die Übersendung des **Entwurfs des Flächenentwicklungsplans** und der **Vorprüfung des Einzelfalls** zur Durchführung einer Strategischen Umweltprüfung in Papierform gewünscht sein sollte, bitte ich um entsprechende Mitteilung unter der genannten Adresse oder per E-Mail an EingangOdM@bsh.de.

Der **Entwurf des Flächenentwicklungsplans** und die **Vorprüfung des Einzelfalls** zur Durchführung der Strategischen Umweltprüfung sind auf der Internetseite des BSH unter:

https://www.bsh.de/DE/THEMEN/Offshore/Meeresfachplanung/meeresfachplanung_node.html
abrufbar.

Es besteht für die Öffentlichkeit die Gelegenheit, sich bis zum **17. November 2021** zum **Entwurf des Flächenentwicklungsplans** sowie der **Vorprüfung des Einzelfalls** zu äußern.

Aufgrund des Zeitrahmens für die Änderung des Flächenentwicklungsplans und die Vorprüfung des Einzelfalls zur Durchführung der Strategischen Umweltprüfung ist die Frist zur Stellungnahme und Äußerung grundsätzlich **nicht** verlängerbar. Es wird darauf hingewiesen, dass mit Ablauf der Äußerungsfrist alle Äußerungen ausgeschlossen sind, die nicht auf besonderen privatrechtlichen Titeln beruhen.

Es wird für die Übermittlung von Stellungnahmen bzw. Äußerungen darauf hingewiesen, dass Gegenstand der vorliegenden Änderung des Flächenentwicklungsplans ausschließlich die Festlegung des Testfelds im Küstenmeer von Mecklenburg-Vorpommern ist.

*for the implementation of the strategic environmental assessment by **17 October 2021**.*

*The **draft of the Site Development Plan** and the **preliminary examination** of the individual case are available for examination at the BSH libraries in Hamburg and in Rostock from **17 September 2021** up to and including **18 October 2021** at the addresses given below, **applying the hygiene and distance measures applicable in each case**.*

*BSH Hamburg
Bernhard-Nocht-Str. 78
20359 Hamburg*

*BSH Rostock
Neptunallee 5
18057 Rostock*

If inspection is desired, please register for an appointment at the above address or by e-mail to

EingangOdM@bsh.de.

*If you would like to receive the **draft of the Site Development Plan** and the **preliminary examination** of the individual case for the implementation of a strategic environmental assessment in paper form, please inform me at the above address or by e-mail to EingangOdM@bsh.de.*

*The **draft of the Site Development Plan** and the **preliminary examination of the individual case** for the implementation of the strategic environmental assessment are available on the BSH website at:*

https://www.bsh.de/DE/THEMEN/Offshore/Meeresfachplanung/meeresfachplanung_node.html.

*The public has the opportunity to comment on the **draft Site Development Plan** and the **preliminary examination of the individual case** until **17 November 2021**.*

*Due to the time frame for the update of the Site Development Plan and the preliminary examination of the individual case for the implementation of the strategic environmental assessment, the deadline for comments and statements **cannot** be extended in principle. It should be noted that upon expiry of the deadline for comments, all comments that are not based on specific private law titles are excluded.*

For the submission of comments and statements, please note that the subject of the present update to the Site Development Plan is exclusively the determination of the test field in the coastal sea of Mecklenburg-West Pomerania.

Es wird gebeten, die Stellungnahmen bzw. Äußerungen zu richten an:

**Bundesamt für Seeschifffahrt und Hydrographie
Abteilung O/O33 (Ordnung des Meeres)
Bernhard-Nocht-Str. 78
20359 Hamburg**

oder per E-Mail an EingangOdM@bsh.de

Grundsätzlich werden alle im Verfahren eingereichten Stellungnahmen und Äußerungen auf der BSH-Internetseite veröffentlicht. Sollten Sie mit der Veröffentlichung nicht einverstanden sein, reichen Sie bitte zusätzlich eine zur Veröffentlichung geeignete geschwärzte Fassung ein.

Eine Liste aller abgegebenen Stellungnahmen und Äußerungen wird veröffentlicht.

Im Auftrag

Verena Seemann

Bundesamt für Seeschifffahrt und Hydrographie

Az.: Fortschreibung FEP Testfeld

Please send your comments or statements to:

***Bundesamt für Seeschifffahrt und Hydrographie
Abteilung O/O33 (Ordnung des Meeres)
Bernhard-Nocht-Str. 78
20359 Hamburg***

or by e-mail to EingangOdM@bsh.de

In principle, all comments and statements submitted in the proceedings are published on the BSH website. If you do not agree to this publication, please also submit a redacted version suitable for publication.

A list of all statements and comments submitted will be published.

For the Federal Maritime and Hydrographic Agency

Verena Seemann

RF.: Update FEP Test Field

(BSH O3/21) 37/21

2119

0027-7444



**HALTET DIE MEERE SAUBER
KEEP YOUR WATERWAYS CLEAN**

4003 Lfv. südöstliche Nordsee 2021

316000 <i>B 1268</i>	Bremerhaven Unterfeuer Turm, rot/weiß, horizontal gestreift (26 m), kegelförmig, mit Galerie und Kugel als Spitze	53°32,67' N 008°34,19' E an der S- Ecke der Strandhallenkaje	Iso.W.4s	21 m W 8 M <i>(T) Gelöscht</i> <i>Verstärkt</i> <i>in der Rcht-L. 006°, ohne</i> <i>feste seitliche Begrenzung</i>	(WSA Weser-Jade-Nordsee 115/21) 2021-37
316001 <i>B 1268.1</i>	Bremerhaven Oberfeuer Turm, braun (37 m), viereckig, mit grünem Dach und Anbau	53°32,78' N 008°34,21' E 208 m vom U-F.	Iso.W.4s	35 m W 8 M <i>(T) Gelöscht</i> <i>Verstärkt</i> <i>in der Rcht-L. 006°</i>	(WSA Weser-Jade-Nordsee 115/21) 2021-37