

BUNDESAMT FÜR  
SEESCHIFFFAHRT  
UND  
HYDROGRAPHIE

## Nachrichten für Seefahrer *Notices to Mariners*

Amtliche Veröffentlichungen für die Seeschifffahrt  
*Official Maritime Publication*

18. September 2020 · 151. Jahrgang  
18 September 2020 · Volume 151

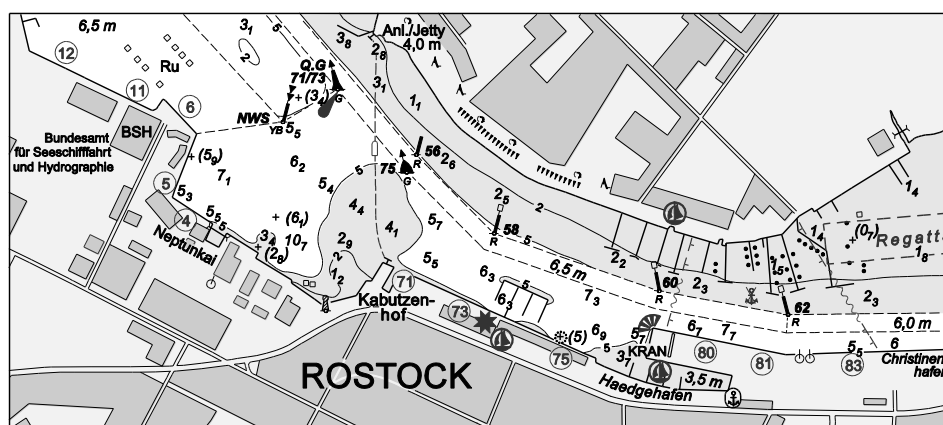

NfS 38/2020

**Karten, Leuchtfeuerverzeichnisse, Seehandbücher usw. bitte sofort berichtigen**

Geographische Länge bezogen auf den Nullmeridian.

Kurse und Peilungen rechtweisend in Graden von 000° bis 360°.

Sektorengrenzen der Feuer von See aus.

Tragweiten für 10 sm meteorologische Sichtweite; Sichtweiten für 5 m Augeshöhe.

Tiefenangaben und trockenfallende Höhen bezogen auf das Kartennull.

Andere Höhen bezogen auf kartenspezifische Höhenbezugsflächen.

Entfernungsangaben in metrischen Maßen sowie in Seemeilen (sm) und Kabellängen (kbl).

Zeichen und Abkürzungen in den deutschen Seekarten siehe Karte 1/INT 1.

Weitere Abkürzungen und Erklärungen in der „Jährlichen Beilage zu den Nachrichten für Seefahrer“ (NfS) sowie im „Handbuch für Brücke und Kartenhaus“.

**Übersetzungen**

Die bereitgestellten englischen Übersetzungen sind ein Service für die internationale Schifffahrt. Rechtsverbindlich ist der deutsche Text.

**Freiwillige Mitarbeit**

Jeder Hinweis zur Vervollständigung oder Berichtigung der nautischen Veröffentlichungen dient der Seeschifffahrt. Beiträge erbitten wir an das:

Bundesamt für Seeschifffahrt und Hydrographie  
Neptunallee 5, 18057 Rostock  
Telefon/*Telephone* +49 (0) 3 81 45 63-5 (Vermittlung/*operator*)  
Telefax +49 (0) 3 81 45 63-9 48 (Vermittlung/*operator*)  
E-Mail/*E-mail* nfs@bsh.de  
Internet www.bsh.de

Die Inhalte dieses Werkes sind rechtlich geschützt. Die dadurch begründeten Rechte, insbesondere die der Übersetzung, des Nachdrucks, des Vortrags, der Entnahme von Abbildungen und Tabellen, der Verbreitung, der Mikroverfilmung oder der Vervielfältigung auf anderen Wegen und der Speicherung bleiben, auch bei nur auszugsweiser Verwertung, vorbehalten. Eine Vervielfältigung dieses Werkes oder von Teilen dieses Werkes ist auch im Einzelfall nur in den Grenzen der gesetzlichen Bestimmungen der Bundesrepublik Deutschland zulässig.

Verbindlicher Endpreis Monatsabonnement € 12,00 inkl. MwSt., Einzelheft € 3,50 inkl. MwSt. (zzgl. Postzustellgebühr)

(für den Europäischen Wirtschaftsraum gelten die Preise als „Unverbindliche Preisempfehlung“)

© Bundesamt für Seeschifffahrt und Hydrographie  
Hamburg und Rostock 2020  
www.bsh.de

ISSN-Nr. Druck 0027-7444  
Digital 1437-4048

**Charts, Lists of Lights, Sailing Directions etc. to be corrected immediately**

Geographic longitude referred to Greenwich meridian.

True courses and bearings in degrees from 000° to 360°.

Sector limits of lights from seaward.

Luminous ranges at 10 nautical miles meteorological visibility, at 5 m height of eye.

Depths and drying heights referred to Chart Datum.

Other heights referred to chart specific height datum.

Distances in metric units, nautical miles, and cable lengths.

For symbols and abbreviations used in the German nautical charts, please refer to Karte 1/INT 1.

Additional abbreviations and explanations are provided in the enclosure to the “Annual enclosure to the Notices to Mariners” (NfS) and in the “Handbuch für Brücke und Kartenhaus”.

**Translations**

The provided English translations are a service for the international shipping. The German text version prevails in any case.

**Voluntary cooperation**

Any information provided to supplement or correct nautical publications supports the safety of navigation. Such information should be sent to:

*The contents of this publication are protected by copyright. All rights are reserved, specifically the rights of translation, reprinting, recitation, reuse of illustrations and tables, promulgation, reproduction on microfilm or in any other way, as well as the right of storage, either in whole or in part. Reproduction of this publication or parts of this publication is permitted only under the provisions of German law, also in individual cases.*

*Fixed price per month € 12.00 incl. VAT, single issue € 3.50 incl. VAT (plus postage)*

*(In the European Economic Area, the above prices are recommended prices)*

© Federal Maritime and Hydrographic Agency  
Hamburg and Rostock 2020  
www.bsh.de

ISSN-Nr. Print 0027-7444  
Digital 1437-4048

**P- und T-Berichtigungen/P and T corrections**

Nach den Nachrichten für Seefahrer Heft 01/2018 bis zum Heft 37/2020

*According to the German Notices to Mariners (NfS) issue 01/2018 to issue 37/2020*

**Neuerscheinungen des BSH/New BSH publications**

Bücher/Books: –

Karten/Charts: –

**Teil 1 – Berichtigungen zu den Karten/Part 1 – Corrections to charts****Nordsee/North Sea**

2	1160	1180	1220	1240	1610
20	1170	1210	1230	1530	1620

**Ostsee/Baltic Sea**

163

**Teil 2 – Berichtigungen zu den Seebüchern/Part 2 – Corrections to nautical publications**

keine/*nil*

**Teil 3 – Mitteilungen/Part 3 – Notifications**

- DE. BSH. Nautischer Informationsdienst. BSH-UKHO Kooperationskarten demnächst verfügbar/DE. BSH. *Navigational Information Service. BSH-UKHO Cooperation Charts available soon*
- DE. Regional, Nord- und Ostsee. BSH. Bekanntmachungen/DE. *North Sea and Baltic Sea region. BSH. Notifications*

**Beilagen/Enclosures**

keine/*nil*

**P- und T-Berichtigungen/*P and T corrections*****Gültige P- und T-Berichtigungen**  
vom 18. September 2020***P and T Corrections in force***  
*dated 18 September 2020*Nach den Nachrichten für Seefahrer  
Heft 01/2018 bis zum Heft 37/2020*According to the German Notices to Mariners (NfS)*  
*issue 01/2018 to issue 37/2020*

Karten-Nr. <i>Chart No.</i>	NfS-Heft-Nr. <i>NfS issue No.</i>	Karten-Nr. <i>Chart No.</i>	NfS-Heft-Nr. <i>NfS issue No.</i>
T 26	2020: 13, 37	T 163	2020: 23
T 30	2020: 23	T 1220	2020: 08
T 31	2020: 23	T 1240	2020: 08
T 35	2020: 23	T 1310	2020: 17
T 36	2020: 23	T 1360	2020: 08
T 37	2020: 23	T 1410	2020: 01–02
T 43	2020: 23	T 1511	2020: 12, 34
T 51	2020: 31–32	T 1513	2018: 34
T 98	2020: 26	T 1514	2020: 15, 18, 20, 31–32
T 100	2020: 37	T 1610	2020: 08
T 151	2018: 50	T 1641	2020: 23
	2020: 04	T 1671	2020: 23
T 162	2019: 01	T 2242	2020: 31–32

**Teil 1/Part 1****Berichtigungen zu den Karten/*Corrections to charts*****Nordsee/North Sea****★ 2****Alte Weser. Neue Weser**

INT 1456

Letzte NfS:

35/20

Ersetze  
*Replace*12<sub>1</sub> durch  
*by* 11<sub>1</sub>

53° 53,86' N 008° 02,98' E

13<sub>9</sub> durch  
*by* 13<sub>4</sub>

53° 53,75' N 008° 03,81' E

13<sub>2</sub> durch  
*by* 12<sub>1</sub>

53° 53,57' N 008° 04,02' E

14<sub>7</sub> durch  
*by* 13<sub>8</sub>

53° 52,85' N 008° 06,27' E

Trage ein  
*Insert*

12

53° 52,71' N 008° 06,62' E

10<sub>5</sub> und streiche  
*and delete* 11 dicht dabei  
*close by*

53° 49,18' N 008° 05,84' E

(WSA Bremerhaven, Survey 76384, 76676/20) 38/20

**★ 20****Wremer Loch. Neue Weser**

INT 1424

Letzte NfS:

34/20

Ersetze  
*Replace*14 durch  
*by* 13<sub>6</sub>

53° 39,39' N 008° 23,58' E

Trage ein  
*Insert*11<sub>7</sub> und streiche  
*and delete* 12<sub>5</sub> dicht dabei  
*close by*

53° 38,38' N 008° 25,56' E

10<sub>5</sub> und streiche  
*and delete* 11 dicht dabei  
*close by*

53° 49,18' N 008° 05,84' E

(WSA Bremerhaven, Survey 76330, 76793, 76676/20) 38/20

**★ 1160****Dovetief**

Letzte NfS:

34/20

Trage ein  
*Insert*(1<sub>7</sub>)

53° 43,75' N 007° 10,99' E

(WSA Ems-Nordsee, Survey 76989/20) 38/20

## ★ 1170

**Dovetief. Accumer Ee**

Letzte NfS:

35/20

Trage ein  
*Insert*und streiche  
*and delete*2<sub>3</sub>dicht dabei  
*close by*

53° 43,75' N 007° 10,99' E

und streiche  
*and delete*2<sub>6</sub>dicht dabei  
*close by*

53° 46,10' N 007° 24,86' E

(WSA Ems-Nordsee, Survey 76913, 76989/20) 38/20

## ★ 1180

**Accmer Ee. Otzumer Balje**

Letzte NfS:

35/20

Trage ein  
*Insert*und streiche  
*and delete*2<sub>6</sub>dicht dabei  
*close by*

53° 46,10' N 007° 24,86' E

53° 47,71' N 007° 37,27' E

(WSA Ems-Nordsee, Survey 76913, 76994/20) 38/20

## ★ 1210

**Alte Weser**

Letzte NfS:

33/20

Ersetze  
*Replace*12<sub>1</sub>durch  
*by*11<sub>1</sub>

53° 53,86' N 008° 02,98' E

13<sub>9</sub>durch  
*by*13<sub>4</sub>

53° 53,75' N 008° 03,81' E

13<sub>2</sub>durch  
*by*12<sub>1</sub>

53° 53,57' N 008° 04,02' E

14<sub>7</sub>durch  
*by*13<sub>8</sub>

53° 52,85' N 008° 06,27' E

Trage ein  
*Insert*

12

53° 52,71' N 008° 06,62' E

(WSA Bremerhaven, Survey 76384/20) 38/20

## ★ 1220

## Alte Weser. Duhner Loch

INT 1456

Letzte NfS:

36/20

Ersetze  
*Replace*13<sub>9</sub> durch  
*by* 13<sub>4</sub>

53° 53,75' N 008° 03,81' E

12<sub>8</sub> durch  
*by* 12<sub>1</sub>

53° 53,57' N 008° 04,02' E

14<sub>7</sub> durch  
*by* 13<sub>8</sub>

53° 52,85' N 008° 06,27' E

Trage ein  
*Insert*

12

53° 52,71' N 008° 06,62' E

Streiche  
*Delete*↑ und ↑ dicht dabei  
*and* ↑ *close by*

53° 53,4' N 008° 34,4' E

(WSA Bremerhaven, Survey 76384/20; WSA Cuxhaven 97/20) 38/20

## ★ 1230

## Otzumer Balje. Alte Weser. Neue Weser

Letzte NfS:

35/20

Trage ein  
*Insert*(1<sub>6</sub>) und streiche  
*and delete* 4<sub>4</sub> dicht dabei  
*close by*

53° 47,71' N 007° 37,27' E

12

53° 52,71' N 008° 06,62' E

10<sub>5</sub> und streiche  
*and delete* 11 dicht dabei  
*close by*

53° 49,18' N 008° 05,84' E

Ersetze  
*Replace*14<sub>7</sub> durch  
*by* 13<sub>8</sub>

53° 52,85' N 008° 06,27' E

(WSA Bremerhaven, Survey 76384, 76676/20; WSA Ems-Nordsee, Survey 76994/20) 38/20

## ★ 1240

## Alte Weser. Neue Weser

Letzte NfS:

34/20

Ersetze  
*Replace*13<sub>2</sub> durch  
*by* 12<sub>1</sub>

53° 53,57' N 008° 04,02' E

14<sub>7</sub> durch  
*by* 13<sub>8</sub>

53° 52,85' N 008° 06,27' E

Trage ein  
*Insert*

12

53° 52,71' N 008° 06,62' E

10<sub>5</sub> und streiche  
*and delete* 11 dicht dabei  
*close by*

53° 49,18' N 008° 05,84' E

(WSA Bremerhaven, Survey 76384, 76676/20) 38/20

## ★ 1530

## Wremer Loch

Letzte NfS:

34/20

Ersetze  
*Replace* $13_8$  durch  
*by*  $13_2$ 

53° 39,55' N 008° 23,65' E

 $14$  durch  
*by*  $13_6$ 

53° 39,39' N 008° 23,58' E

 $13_5$  durch  
*by*  $13$ 

53° 39,43' N 008° 23,80' E

 $12_8$  durch  
*by*  $11_7$ 

53° 38,38' N 008° 25,56' E

(WSA Bremerhaven, Survey 76330, 76793/20) 38/20

## ★ 1610

## Duhner Loch. Medemrinne

Letzte NfS:

37/20

Streiche  
*Delete* und  
*and*  dicht dabei  
*close by*

53° 53,4' N 008° 34,4' E

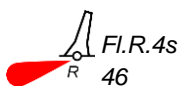

53° 50,8' N 008° 54,1' E

Trage ein  
*Insert*zwischen  
*between*

53° 52,01' N 008° 51,26' E

53° 52,65' N 008° 52,40' E

53° 51,34' N 008° 55,83' E

53° 50,80' N 008° 55,10' E

53° 50,67' N 008° 52,59' E

53° 51,38' N 008° 52,48' E

53° 52,01' N 008° 51,26' E



53° 50,84' N 008° 52,56' E

53° 51,34' N 008° 55,83' E

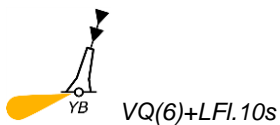

53° 50,67' N 008° 52,59' E

53° 50,80' N 008° 55,10' E

(WSA Cuxhaven 97, 102/20) 38/20



★ 1620

**Medemrinne**Letzte NfS:  
36/20Trage ein  
Insertzwischen  
between

53° 52,54' N 008° 52,68' E  
 53° 51,34' N 008° 55,83' E  
 53° 50,80' N 008° 55,10' E  
 53° 50,67' N 008° 52,68' E



Fl. Y. 4s  
Sperrgebiet

53° 51,34' N 008° 55,83' E

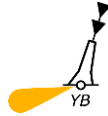

VQ(6)+LFl. 10s

53° 50,80' N 008° 55,10' E

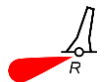
Streiche  
Delete

Fl. R. 4s  
46

53° 50,8' N 008° 54,1' E

(WSA Cuxhaven 102/20) 38/20

**Ostsee/Baltic Sea****163****Tolkedyb. W-lich Gedser Rev**

INT 1351

3005

Letzte NfS:

31-32/20

Trage ein

*Insert*<sup>1</sup>/<sub>2</sub> Rep (2020)

54° 51,93' N 012° 11,68' E

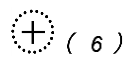

54° 29,06' N 012° 05,46' E

(DK 33/535/20, 34/575/20) 38/20

**Beilagen/*Enclosures***



**Teil 2/Part 2**

**Berichtigungen zu den Seebüchern/*Corrections to nautical publications***

(Gültig bis zur nächsten Ausgabe)

(*Valid till next edition*)

keine/*nil*



### Teil 3/Part 3 Mitteilungen/Notifications

★ **DE. BSH. Nautischer Informationsdienst. BSH-UKHO Kooperationskarten demnächst verfügbar**

(Siehe Mitteilung in NfS-Heft 31-32/2020)

Das BSH beginnt ab NfS-Woche 41/20 schrittweise mit dem Einzug seiner internationalen Seekarten (DIN A0-Format). Die Karten 4, 42, 44, 46 und 47 werden zuerst durch die Kooperationskarten DE4, DE42, DE44, DE46 und DE47 ersetzt.

Die genauen Umstellungstermine der verbliebenen Karten werden rechtzeitig in der NfS und auf der BSH Internetseite veröffentlicht.

Die Kooperationskarten **sind Bestandteil** der Bereitstellung georeferenzierter Rasterkarten an die BSH-Lizenznehmer.

★ **DE. Regional, Nord- und Ostsee. BSH. Bekanntmachungen**

**Öffentliche Bekanntmachung des Bundesamtes für Seeschifffahrt und Hydrographie zur Fortschreibung der Raumordnungspläne für die deutsche ausschließliche Wirtschaftszone der Nord- und Ostsee nach § 18 i.V.m. § 9 Absatz 2 Raumordnungsgesetz**

- Ort und Dauer der Auslegung des Entwurfs des Raumordnungsplans und der Umweltberichte
- Gelegenheit zur Stellungnahme

Das für die Fortschreibung der Raumordnungspläne für die deutsche ausschließliche Wirtschaftszone (AWZ) in der Nord- und Ostsee zuständige Bundesministerium des Innern, für Bau und Heimat (BMI) unterrichtete mit Schreiben vom 19. Juni 2019 gemäß § 9 Absatz 1 des Raumordnungsgesetzes (ROG) über die geplante Fortschreibung der Raumordnungspläne aus dem Jahr 2009. Im Rahmen einer frühen Beteiligung bestand für die in ihren Belangen berührten öffentlichen Stellen und die Öffentlichkeit die Gelegenheit, zweckdienliche Informationen zur Verfügung zu stellen und zur Konzeption der Fortschreibung der Pläne und zu dem Entwurf des Untersuchungsrahmens für die Durchführung der Strategischen Umweltprüfung Stellung zu nehmen.

Das Bundesamt für Seeschifffahrt und Hydrographie (BSH) hat mit Zustimmung des BMI im Rahmen der durchzuführenden vorbereitenden Schritte für die Fortschreibung der Pläne nach § 7 Abs. 7 i.V.m. § 17 Absatz 1 ROG auf Grundlage der Ergebnisse der frühen Konsultation einen Entwurf des Raumordnungsplans und die Entwürfe der Umweltberichte für die deutsche AWZ der Nord- und Ostsee erarbeitet.

★ **DE. BSH. Navigational Information Service. BSH-UKHO Cooperation Charts available soon**

(See notification in NtM issue 31-32/2020)

*Effective NtM issue 41/20, the BSH will replace own international charts in DIN A0 format by cooperation charts step-by-step. The first charts 4, 42, 44, 46 and 47 will be withdrawn and replaced by the BSH-UKHO cooperation charts DE4, DE42, DE44, DE46 and DE47.*

*The effective replacement date of the remaining charts will be published in the German NfS and on the BSH website in time.*

*Cooperation charts **are part** of the geo-referenced raster charts provision service for BSH licensees.*

(BSH N2/20) 38/20

★ **DE. North Sea and Baltic Sea region. BSH. Notifications**

**Public announcement of the Federal Maritime and Hydrographic Agency on the revision of the Maritime Spatial Plans for the German Exclusive Economic Zone of the North and Baltic Sea pursuant to section 18 and section 9 para 2 of the Spatial Planning Act (Raumordnungsgesetz – ROG)**

- Location and duration of display of the draft maritime spatial plan and the environmental reports
- Opportunity to comment

*The Federal Ministry of the Interior, Building and Homeland Affairs (BMI), responsible for the revision of the maritime spatial plans for the German Exclusive Economic Zone (EEZ) in the North Sea and Baltic Sea, informed the public by letter of 19 June 2019 pursuant to section 9 para. 1 ROG about the planned revision of the 2009 plans. In the context of early participation, the public and concerned public bodies had the opportunity to provide relevant information and to comment on the concept of the revision of the plans and the draft investigation framework for the implementation of the strategic environmental assessment.*

*The Federal Maritime and Hydrographic Agency (BSH) has prepared a draft of the maritime spatial plan and the drafts of the environmental reports for the German EEZ of the North Sea and Baltic Sea in consent with the Federal Ministry of the Interior. The results of the early consultation were taken into account.*

Der Entwurf des Raumordnungsplans und die Umweltberichte liegen gemäß § 9 Absatz 2 ROG in der Zeit vom **25. September 2020 bis einschließlich 05. November 2020** in den Bibliotheken des BSH in Hamburg und in Rostock zur Einsichtnahme an folgenden Adressen aus:

BSH Hamburg  
Bernhard-Nocht-Str. 78  
20359 Hamburg

BSH Rostock  
Neptunallee 5  
18057 Rostock

Aufgrund der aktuellen Lage kann eine Einsichtnahme in den Bibliotheken nur unter Einhaltung der jeweils geltenden Hygiene- und Abstandsmaßnahmen erfolgen. Sollte eine Einsichtnahme gewünscht sein, bitte ich unter den oben genannten Adressen, unter der Telefonnummer **040-3190-6110** oder per E-Mail an **EingangOdm@bsh.de** um Vereinbarung eines Termins zur Einsichtnahme.

Es besteht für die in ihren Belangen berührten öffentlichen Stellen und die Öffentlichkeit die Gelegenheit, bis einschließlich zum **05. November 2020** zu den Entwurfsdokumenten Stellung zu nehmen.

*The draft maritime spatial plan and the environmental reports pursuant to section 9 para. 2 ROG are available for inspection in the period from **25 September 2020 to 05 November 2020** in the libraries of the BSH in Hamburg and Rostock at the following addresses:*

*BSH Hamburg  
Bernhard-Nocht-Str. 78  
20359 Hamburg*

*BSH Rostock  
Neptunallee 5  
18057 Rostock*

*Due to the current situation, inspection in the libraries can only be carried out in compliance with the applicable hygiene and distance measures. If an inspection is desired, you are kindly ask to make contact under the above mentioned addresses, the telephone number **040-3190-6110** or send an e-mail to **EingangOdm@bsh.de** to arrange an appointment for inspection.*

*The public and concerned public bodies will have the opportunity to comment on the draft documents until **05 November 2020**.*



Ich weise darauf hin, dass mit Ablauf der Stellungnahmefrist alle Stellungnahmen ausgeschlossen sind, die nicht auf besonderen privatrechtlichen Titeln beruhen. Zusätzlich werden die Entwurfsdokumente ab dem 25. September 2020 auf der Internetseite des BSH unter der folgenden Adresse

[https://www.bsh.de/DE/THEMEN/Offshore/Meeresraumplanung/Fortschreibung/fortschreibung-raumplanung\\_node.html](https://www.bsh.de/DE/THEMEN/Offshore/Meeresraumplanung/Fortschreibung/fortschreibung-raumplanung_node.html)

abrufbar sein.

Bitte richten Sie die Stellungnahmen an:

Bundesamt für Seeschifffahrt und Hydrographie  
Abteilung O/O33 (Ordnung des Meeres)  
Bernhard-Nocht-Str. 78  
20359 Hamburg

oder per E-Mail an [EingangOdm@bsh.de](mailto:EingangOdm@bsh.de).

Grundsätzlich werden alle im Verfahren eingereichten Stellungnahmen auf der BSH-Internetseite veröffentlicht. Sollten Sie mit der Veröffentlichung nicht einverstanden sein, reichen Sie bitte zusätzlich eine zur Veröffentlichung geeignete geschwärzte Fassung ein. Eine Liste aller abgegebenen Stellungnahmen wird veröffentlicht.

Zusätzlich wird ein Erörterungstermin angeboten. Dieser findet statt am 24. und 25. November 2020 als Online-Konferenz. Ich bitte die Teilnehmer und Teilnehmerinnen der Konsultation um Anmeldung unter den oben genannten Adressen oder per E-Mail an [EingangOdm@bsh.de](mailto:EingangOdm@bsh.de). Die Tagesordnung und die Einwahldaten werden den angemeldeten Teilnehmern und Teilnehmerinnen rechtzeitig vor dem Termin zur Verfügung gestellt.

Im Auftrag  
Anna Hunke

Bundesamt für Seeschifffahrt und Hydrographie

18. September 2020  
Az.: Fortschreibung ROP 2021

*All comments submitted after 05 November 2020 will be excluded unless the comments are based on specific private law titles. In addition, the draft documents will be made available from 25 September 2020 on the BSH website at the following address*

*Please address the comments to:*

*Bundesamt für Seeschifffahrt und Hydrographie  
Abteilung O/O33 (Ordnung des Meeres)  
Bernhard-Nocht-Str. 78  
20359 Hamburg*

*or by e-mail to [EingangOdm@bsh.de](mailto:EingangOdm@bsh.de).*

*In principle, all comments submitted in the proceedings will be published on the BSH website. If you do not agree to the publication, please also submit a redacted version suitable for publication. A list of all comments submitted will be published.*

*In addition, a hearing will be offered. It will take place on 24 and 25 November 2020 planned as an online conference. I kindly ask the participants of the consultation to register at the above mentioned addresses or by e-mail to [EingangOdm@bsh.de](mailto:EingangOdm@bsh.de). The agenda and the dial-in details will be made available to the registered participants before the hearing.*

*On behalf of  
Anna Hunke*

*For the Federal Maritime and Hydrographic Agency*

*18 September 2020*

*File Ref.: Fortschreibung ROP 2021*

(BSH O3/20) 38/20





**2119**

**0027-7444**



**HALTET DIE MEERE SAUBER  
KEEP YOUR WATERWAYS CLEAN**