Bundesamt für Seeschifffahrt und Hydrographie

EISKARTE vom 23.01.2025

Übersichtskarte Ostsee

Jahrgang 98 **Nr. 9**

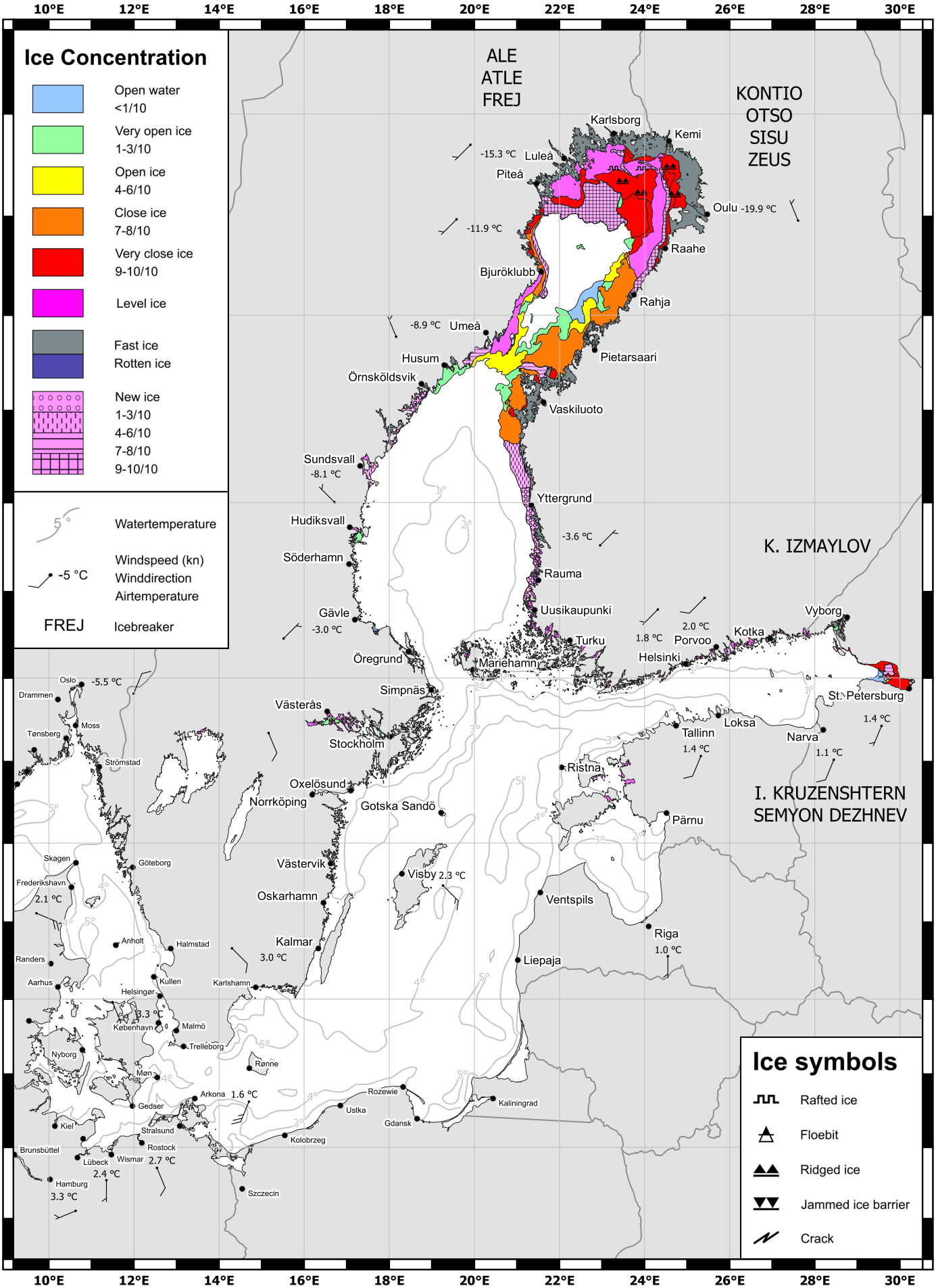

Bundesamt für Seeschifffahrt und Hydrographie

EISKARTE vom 23.01.2025

Übersichtskarte Ostsee

Jahrgang 98 **Nr. 9**

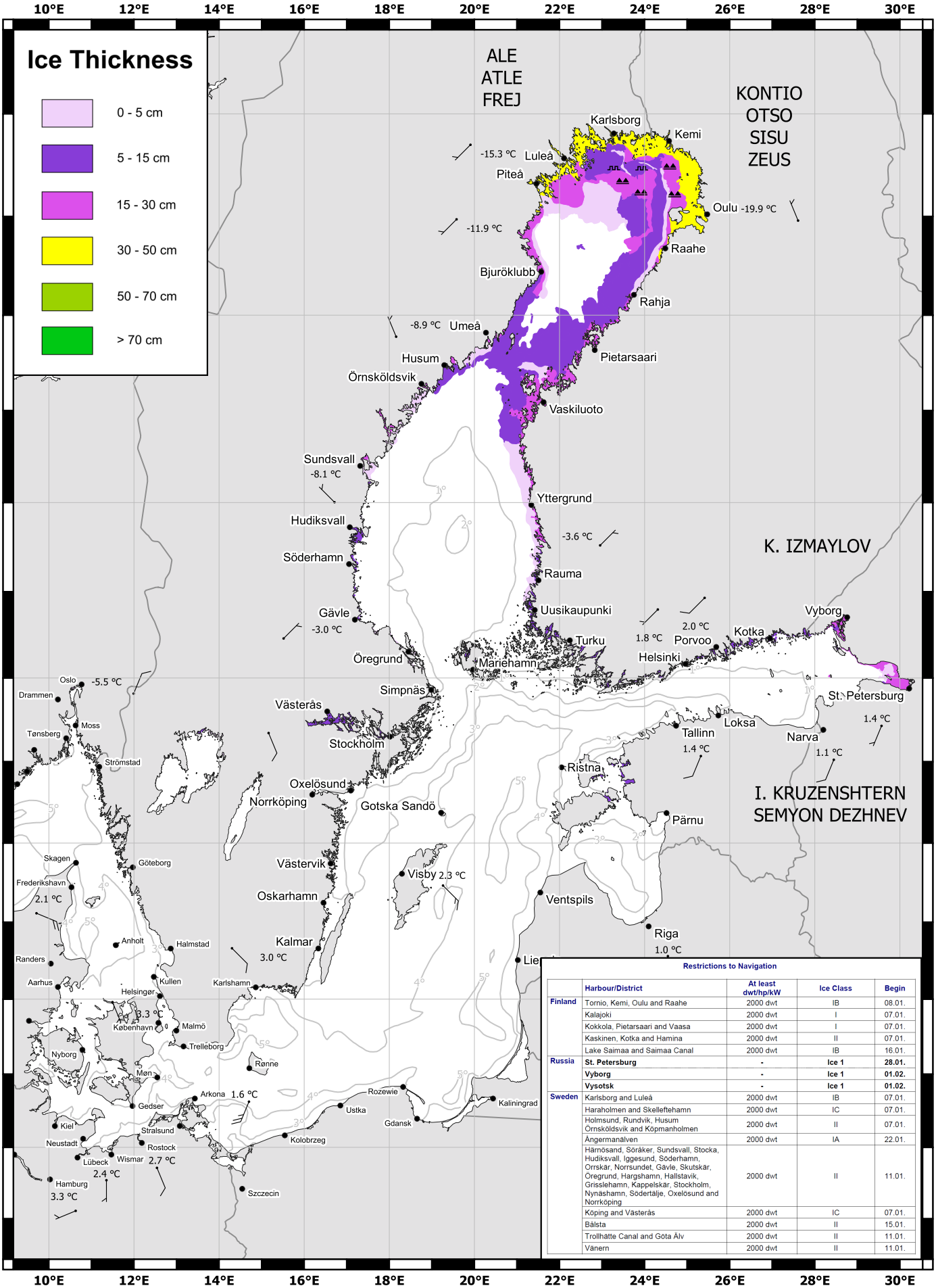

Restrictions to Navigation

	Harbour/District	At least dwt/hp/kW	Ice Class	Begin
Finland	Tornio, Kemi, Oulu and Raahe	2000 dwt	IB	08.01.
	Kalajoki	2000 dwt	I	07.01.
	Kokkola, Pietarsaari and Vaasa	2000 dwt	I	07.01.
	Kaskinen, Kotka and Hamina	2000 dwt	II	07.01.
	Lake Saimaa and Saimaa Canal	2000 dwt	IB	16.01.
Russia	**St. Petersburg**	**-**	**Ice 1**	**28.01.**
	Vyborg	**-**	**Ice 1**	**01.02.**
	Vysotsk	**-**	**Ice 1**	**01.02.**
Sweden	Karlsborg and Luleå	2000 dwt	IB	07.01.
	Haraholmen and Skelleftehamn	2000 dwt	IC	07.01.
	Holmsund, Rundvik, Husum Örnsköldsvik and Köpmanholmen	2000 dwt	II	07.01.
	Ångermanälven	2000 dwt	IA	22.01.
	Härnösand, Söråker, Sundsvall, Stocka, Hudiksvall, Iggesund, Söderhamn, Orrskär, Norrsundet, Gävle, Skutskär, Öregrund, Hargshamn, Hallstavik, Grisslehamn, Kappelskär, Stockholm, Nynäshamn, Södertälje, Oxelösund and Norrköping	2000 dwt	II	11.01.
	Köping and Västerås	2000 dwt	IC	07.01.
	Bälsta	2000 dwt	II	15.01.
	Trollhätte Canal and Göta Älv	2000 dwt	II	11.01.
	Vänern	2000 dwt	II	11.01.