Bundesamt für Seeschiffahrt und Hydrographie

EISKARTE vom 09.12.2021

Übersichtskarte Ostsee

Jahrgang 95 **Nr. 2**

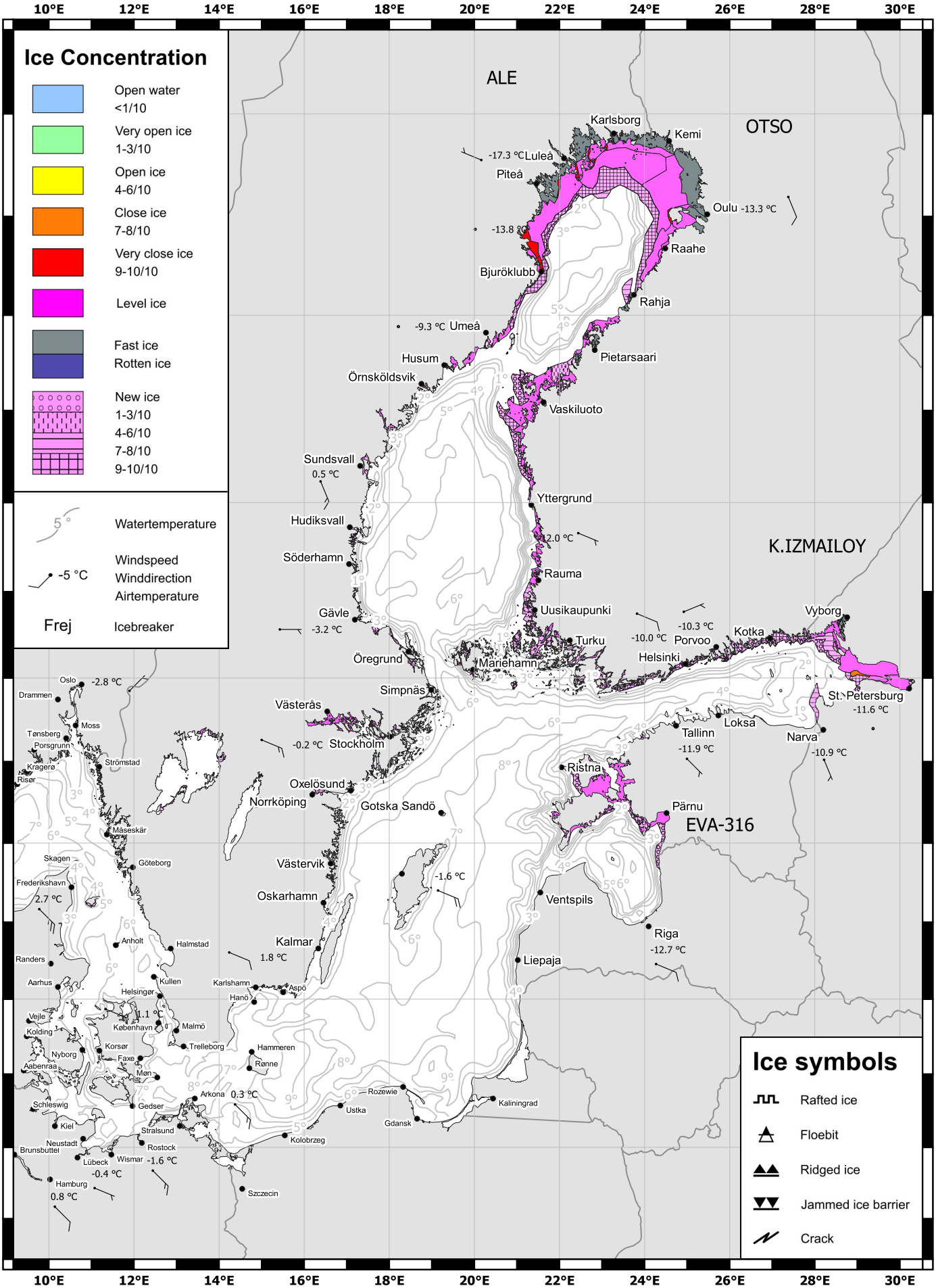

Bundesamt für Seeschiffahrt und Hydrographie

EISKARTE vom 09.12.2021

Übersichtskarte Ostsee

Jahrgang 95 **Nr. 2**

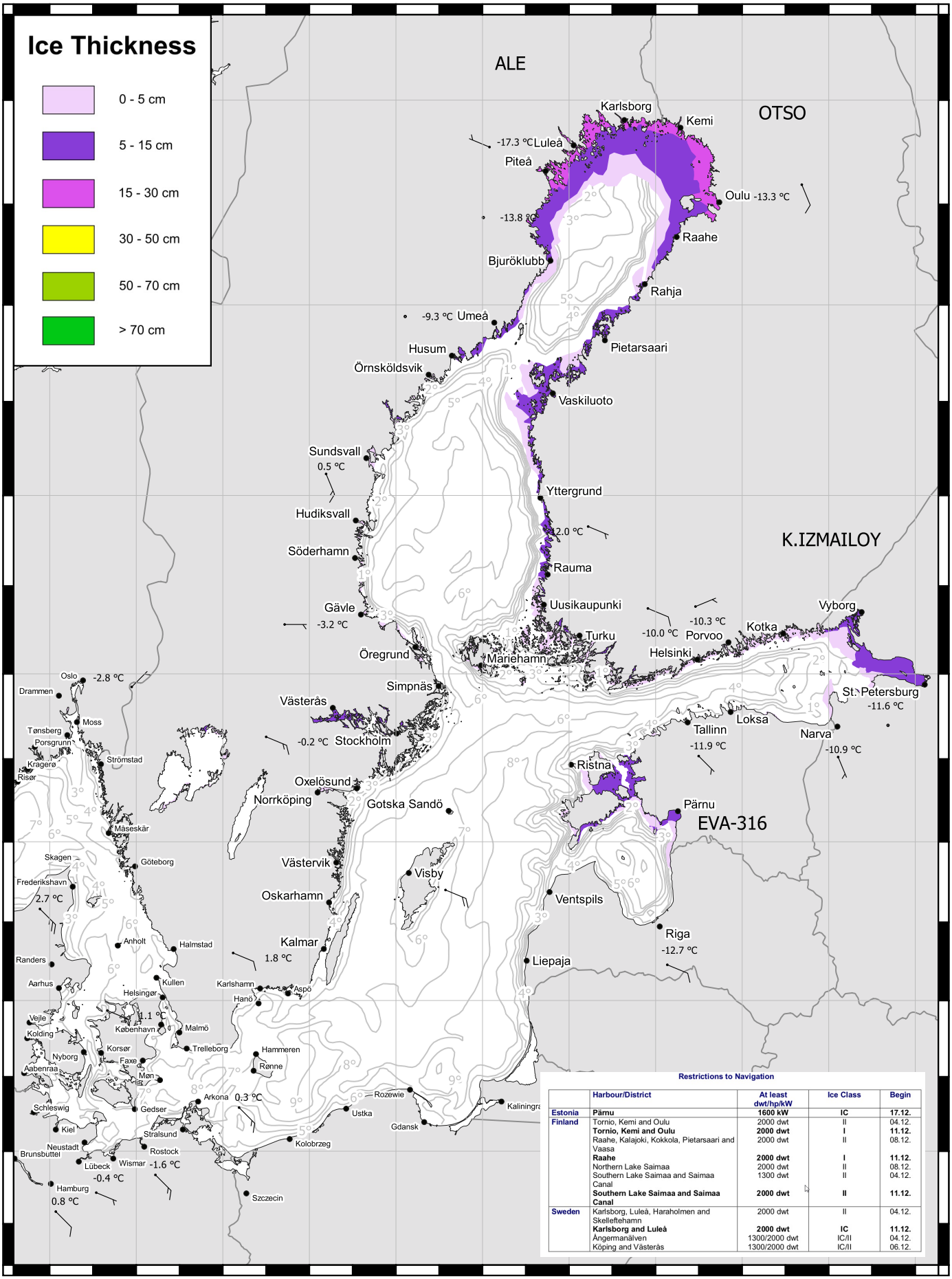

Restrictions to Navigation

	Harbour/District	At least dwt/hp/kW	Ice Class	Begin
Estonia	**Pärnu**	**1600 kW**	**IC**	**17.12.**
Finland	Tornio, Kemi and Oulu	2000 dwt	II	04.12.
	Tornio, Kemi and Oulu	**2000 dwt**	**I**	**11.12.**
	Raahe, Kalajoki, Kokkola, Pietarsaari and Vaasa	2000 dwt	II	08.12.
	Raahe	**2000 dwt**	**I**	**11.12.**
	Northern Lake Saimaa	2000 dwt	II	08.12.
	Southern Lake Saimaa and Saimaa Canal	1300 dwt	II	04.12.
	Southern Lake Saimaa and Saimaa Canal	**2000 dwt**	**II**	**11.12.**
Sweden	Karlsborg, Luleå, Haraholmen and Skelleftehamn	2000 dwt	II	04.12.
	Karlsborg and Luleå	**2000 dwt**	**IC**	**11.12.**
	Ångermanälven	1300/2000 dwt	IC/II	04.12.
	Köping and Västerås	1300/2000 dwt	IC/II	06.12.